

Inquadramento generale

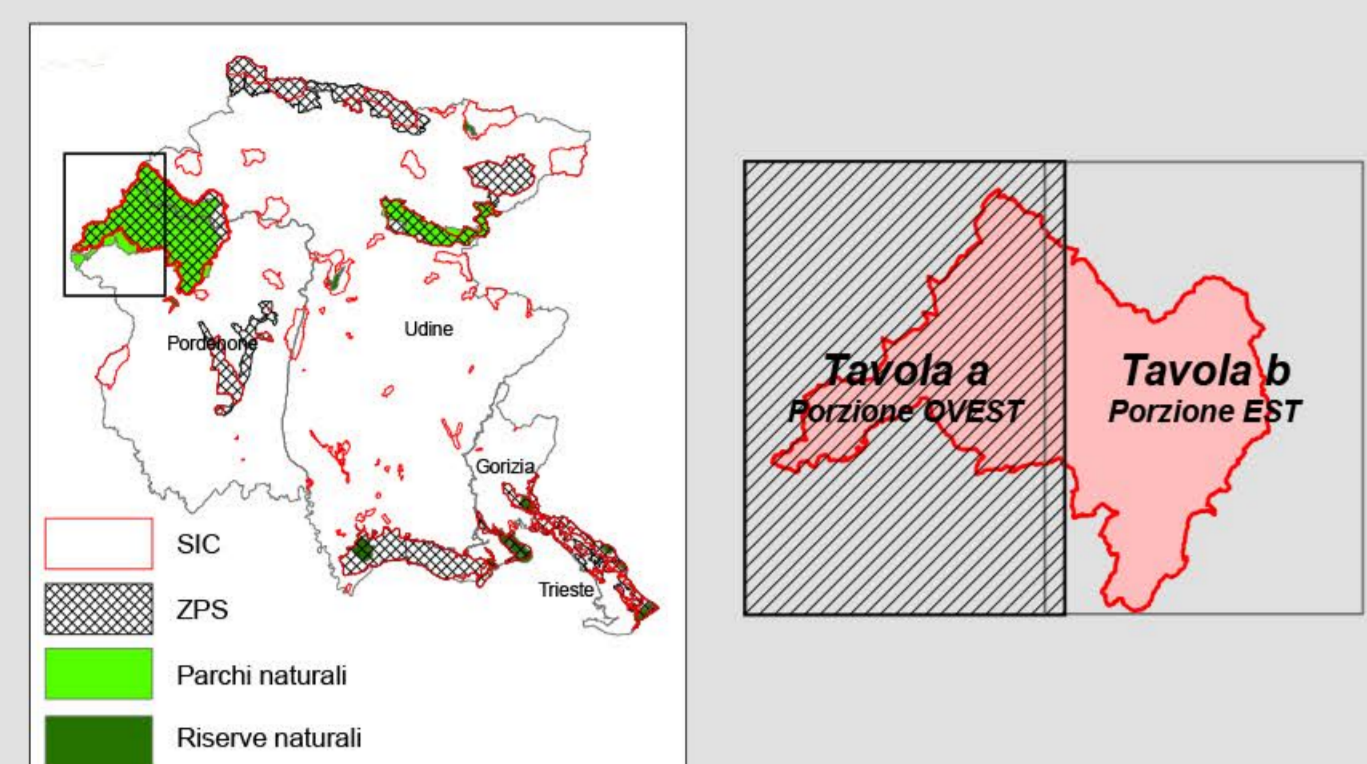

Base cartografica: CTRN in scala 1:5.000 semplificata
 Proiezione: Gauss-Boaga - Datum: Roma40 - Fuso: est
 Scala 1 : 25.000
 0 0,5 1 2 km

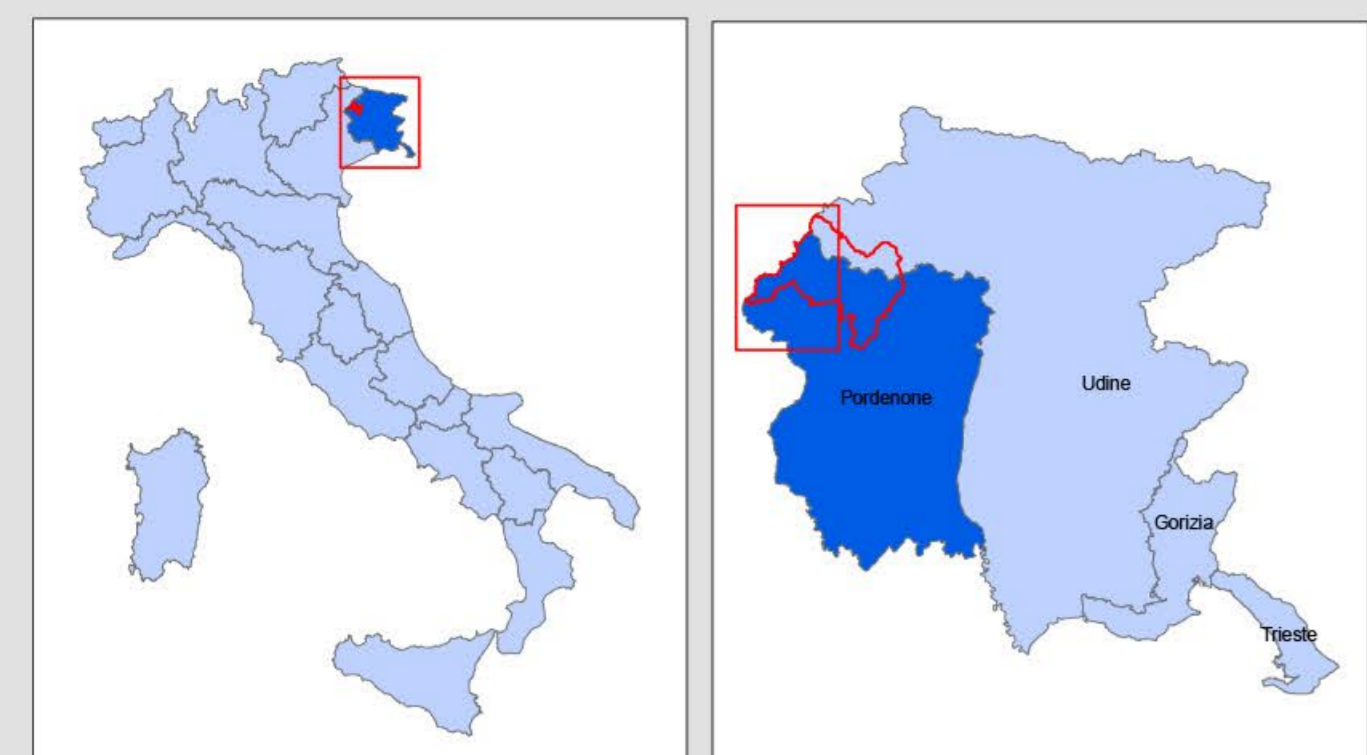
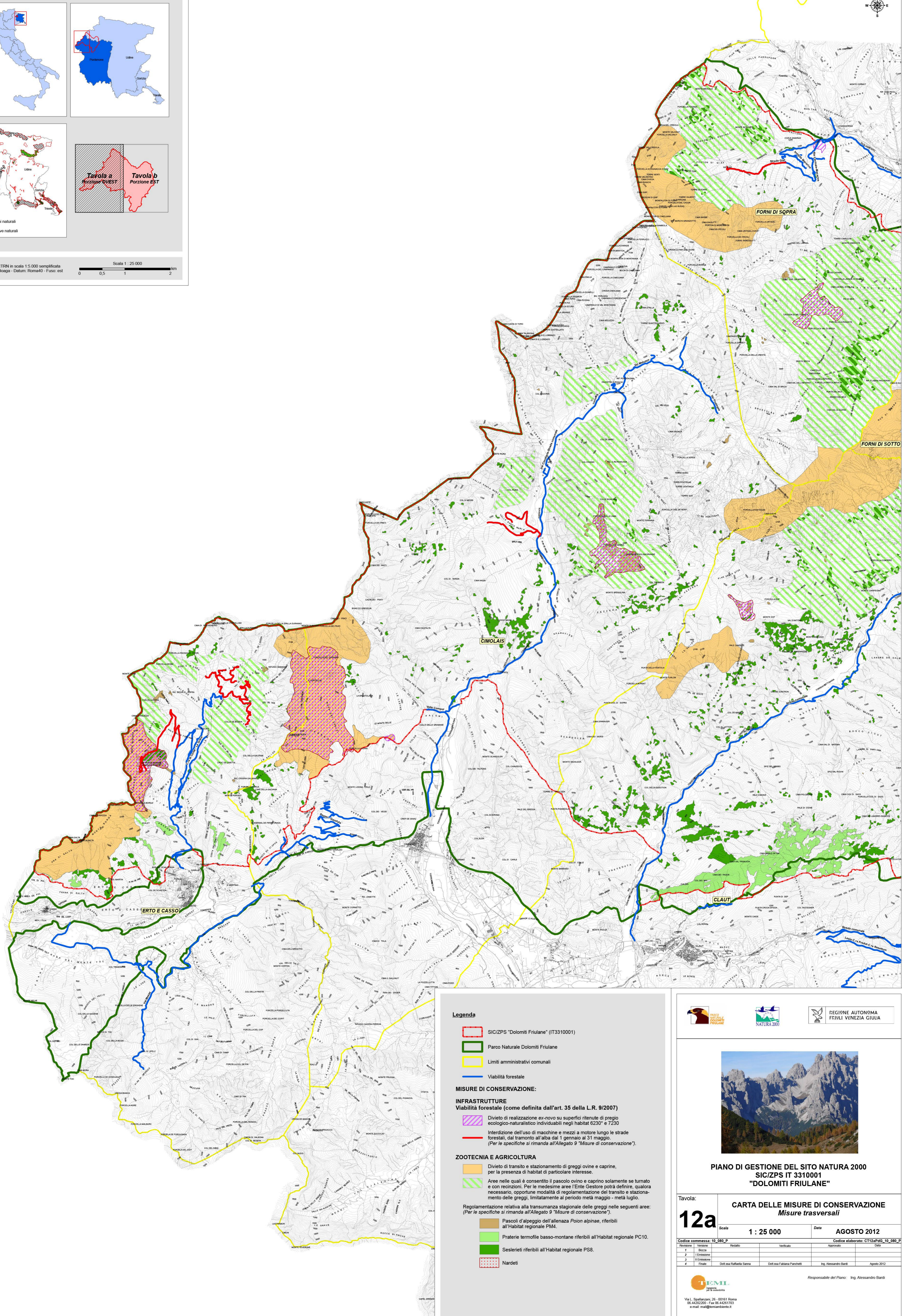

Legenda

- SIC/ZPS "Dolomiti Friulane" (IT3310001)
- Parco Naturale Dolomiti Friulane
- Limiti amministrativi comunali
- Viabilità forestale

MISURE DI CONSERVAZIONE:

INFRASTRUTTURE
 Viabilità forestale (come definita dall'art. 35 della L.R. 9/2007)

- Divieto di realizzazione ex-novo su superfici ritenute di pregio ecologico-naturalistico individuabili negli habitat 6230* e 7230
- Interdizione dell'uso di macchine e mezzi a motore lungo le strade forestali, dal tramonto all'alba dal 1 gennaio al 31 maggio.
 (Per le specifiche si rimanda all'Allegato 9 "Misure di conservazione").

ZOOTECNIA E AGRICOLTURA

- Divieto di transito e stazionamento di greggi ovine e caprine, per la presenza di habitat di particolare interesse.
- Aree nelle quali è consentito il pascolo ovino e caprino solamente se turnato e con recinzioni. Per le medesime aree l'Ente Gestore potrà definire, qualora necessario, opportune modalità di regolamentazione del transito e stazionamento delle greggi, limitatamente al periodo metà maggio - metà luglio.

Regolamentazione relativa alla transumanza stagionale delle greggi nelle seguenti aree:
 (Per le specifiche si rimanda all'Allegato 9 "Misure di conservazione").

- Pascoli d'alpeggio dell'altanaza *Poia alpinae*, riferibili all'Habitat regionale PM4.
- Praterie termofite basso-montane riferibili all'Habitat regionale PC10.
- Seslerieti riferibili all'Habitat regionale PS8.
- Nardeti

**PIANO DI GESTIONE DEL SITO NATURA 2000
 SIC/ZPS IT 3310001
 "DOLOMITI FRIULANE"**

Tavola:

12a

Scala: **1 : 25 000**

CARTA DELLE MISURE DI CONSERVAZIONE
Misure trasversali

Data: **AGOSTO 2012**

Revisione	Versione	Redatto	Verificato	Approvato	Data
1	1	Redazione			
2	1	1° Emersione			
3	1	2° Emersione			
4	1	Finale	Dot.ssa Raffaella Baran	Dot.ssa Fabiana Panchetti	Ing. Alessandro Bardì

Via L. Spallanzani, 26 - 00161 Roma
 06.4202200 - Fax 06.4201703
 e-mail: roma@temiambiente.it

Responsabile del Piano: Ing. Alessandro Bardì